

1 PLANTA DE SITUAÇÃO
ESCALA 1:500

— LIMITE DO TERRENO	
▨ ÁREA NON AEDIFICANDI	
ÁREA TOTAL DO TERRENO	62.118,80 m²
PERÍMETRO TOTAL DO TERRENO	1.024,50 m

QUADRO DE ÁREAS - EXPANSÃO FIOCRUZ		
DIVISÃO DE PROJETO		ÁREA
1- ÁREAS COMUNS		375,93 m²
2- PLATAFORMA DE PESQUISA		463,30 m²
3- CISTERNA		176,18 m²
4- COBERTURA TÉCNICA		247,40 m²
5- CANTEIRO DE OBRAS		123,96 m²

- NOTAS
1. AS MEDIDAS DEVEM SER CONFERIDAS NO LOCAL ANTES DE EXECUTAR A OBRA;
 2. PARA MELHOR COMPRENSÃO DOS ÍCONES E LEGENDAS, AS PRANCHAS DEVEM SER IMPRESSAS COLORIDAS.

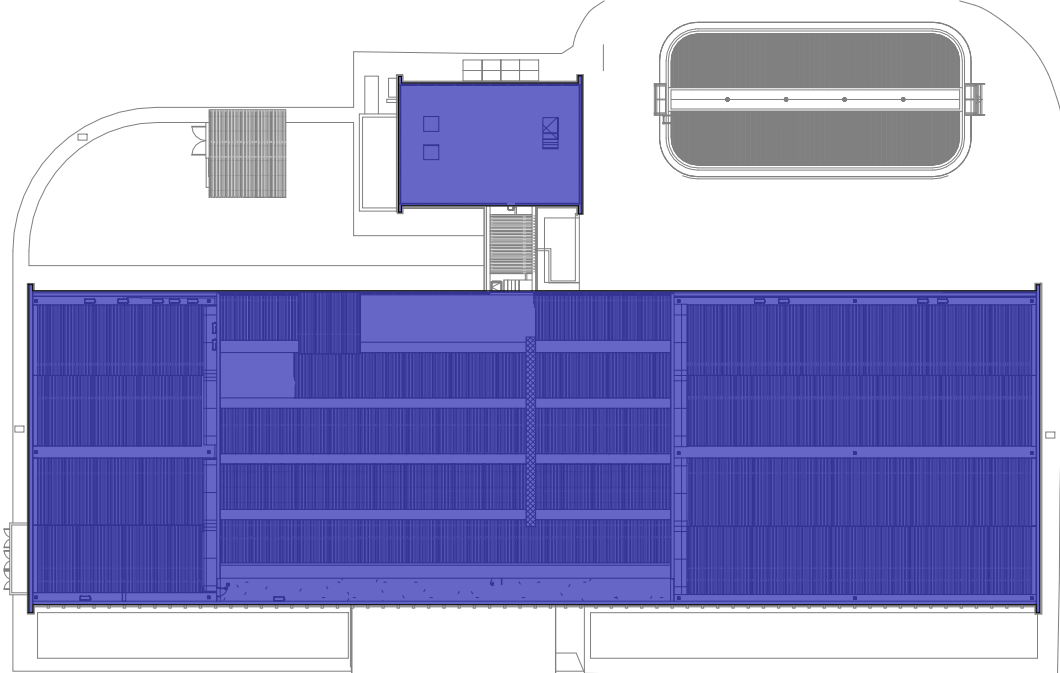

ÁREA DE INTERVENÇÃO - SITUAÇÃO
ESCALA 1:500

I	Revisão conforme relatório de avaliação de 25/08/23	25/09/23
H	Inserção do código FioCruz	15/08/23
G	Revisão conforme relatório de avaliação de 30/11/22	06/03/23
F	Revisão para correção de dados de cambio, moeda de área de intervenção, sentido de abertura de janelas, cotas, tabelas e remoção das fachadas ventiladas.	01/11/22
E	Revisão conforme relatório de avaliação de 03/10/22	24/10/22
D	Revisão conforme alterações na arquitetura e complementares	22/09/22
C	Revisão conforme relatório de avaliação de 04/07/22	06/07/22
REV.	DESCRIÇÃO	DATA

Ministério da Saúde
Fundação Oswaldo Cruz

CAMPUS
PRÉDIO SEDE CAMPUS MARÉ
COGIC

OBJETIVO
REFORMA

Nº PRÉDIO
143

TIPO DE PROJETO/SUBTIPO DE PROJETO
ARQUITETURA

TÍTULO DA PRANCHA
6º PAVIMENTO - PLANTA DE SITUAÇÃO

COORDENADOR DA META
CELSO GIRAFÁ

RESPONSÁVEL TÉCNICO
CELSO GIRAFÁ

CREACIAU
CAU-RLA9190-1

ARTIRRT
S111584934R02CT001

PROJETO/UNIDADE
MARE

Nº DA META
2022.05.16.02

O.E./O.R.
2021-015

CÓDIGO DA PRANCHA - GED
DES-P06-PE-ARG-001-143-000-001-R08

FASE
PROJETO EXECUTIVO

SETOR
EDIFICAÇÃO

DATA
18/05/22

ESCALA
Como indicado

ARQ001

ARQ001

